

39. deko-Volkslauf

- Halbmarathon -

10km - 5km - 1,5km

Sonntag, 26. Juli '26 am Noswendeler See

Start: HM + 10 km + 5 km 9:00 Uhr am Deko-Center · 1,5 km 9:30 Uhr am See



deko
THOME

RAUMDESIGN

WADERN - NOSWENDEL



Freizeitzentrum Noswendel



Stadt Wadern



Die Zukunft läuft mit.

Laufsport für Groß und Klein.

Sport macht Menschen stark. Sport verbindet. Das ist gut für die Region und für unsere Zukunft. Daher fördern wir seit vielen Jahren die Vereine im Landkreis Merzig-Wadern.

spkmw.de

Weil's um mehr als Geld geht.



Sparkasse
Merzig-Wadern



Begeistern wecken

WOHLIGE WÄRME  **MODERNE BÄDER**

HEIZUNG • SANITÄR • BÄDERSTUDIO

**SCHULER &
HORSCH**

GMBH

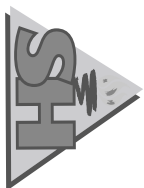

Zum Stausee 80 • 66679 Losheim am See
www.schuler-horsch.de

 **06872 - 30 01**

Müller Gips + Verputz GmbH

Stukkateurmeisterbetrieb

- **Innenputz**
- **Außenputz**
- **Trockenausbau**
- **Farbgebung**

Müller Gips + Verputz GmbH

An der Linde 15 • 66687 Wadern-Noswendel

Telefon (0 68 71) 42 88



Liebe Laufsportbegeisterte,

Der FC Noswendel Wadern veranstaltet am Sonntag, 26. Juli 2026, den 39. deko-Volkslauf.

Hierzu laden wir alle Laufsportbegeisterte herzlich ein.

Zum diesjährigen Lauf haben wir uns entschlossen, wieder den Halbmarathonlauf durchzuführen,
demnach bieten wir dieses Jahr folgende Läufe an:

Halbmarathon ▪ 10km-Volkslauf ▪ 5km-Freizeitpark-Lauf ▪ 1,5km-See-Rundweg-Lauf

Die Streckenführung durch eine landschaftlich reizvolle Gegend sieht überwiegend Wald- und Feldwege vor, alle Lauf-Strecken sind gegenüber den Vorjahren unverändert, **Start der Läufe ist vor dem deko-center Thome**, lediglich der 1,5km-See-Rundweg-Lauf wird bei der **Seeklause** gestartet. **Zieleinlauf aller Läufe ist am See**, unmittelbar bei der Seeklause.

Unter den ins Ziel kommenden Teilnehmer und Teilnehmerinnen werden im Rahmen einer Tombola attraktive Preise verlost, näheres hierzu im weiteren Teil dieser Ausschreibung.

Wie gewohnt spenden wir auch in diesem Jahr wieder einen Geldbetrag für bedürftige Menschen!

An dieser Stelle bedanken wir uns bei allen Sponsoren, und hier vor allem bei der **deko-center thome GmbH**, bei der **Stadt Wadern** für das Herrichten der Strecken sowie bei den vielen Helferinnen und Helfern für ihre tatkräftige Unterstützung zur Durchführung dieser Veranstaltung!

Es wird uns sehr freuen, wenn wir auch in diesem Jahr wieder viele Läuferinnen und Läufer, und ganz besonders Sie, bei uns im schönen Noswendel begrüßen dürfen.

Mit sportlichen Grüßen

FC Noswendel Wadern



Bitte SCHMECKEN LASSEN.

Bitte ein Bit



Alles am Start

- Täglich frische Brote, Brötchen & Baguettes
- Leckere Teilchen und Kuchen
- Herzhafte Sandwiches & Snacks
- Alles für das perfekte Sonntags-Frühstück und vieles mehr
- Coffee to Go

Bäckerei
Brausch

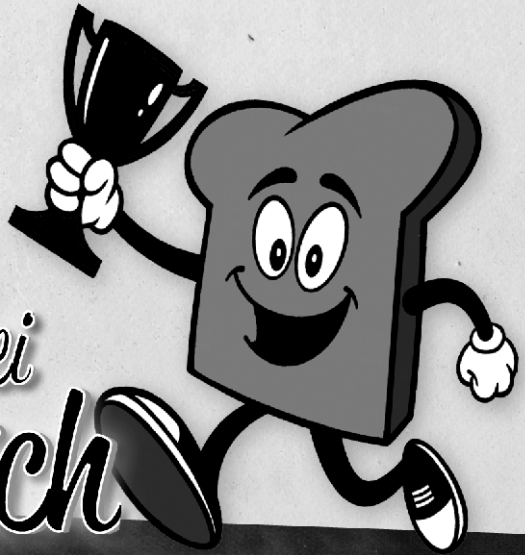

Bäckerei Brausch · Zum Pavillon 3 · 66687 Noswendel · TEL: 06871 - 21 70

Öffnungszeiten: täglich geöffnet von 05.30 Uhr - 12.30 Uhr



WWK Versicherungen

WILLKOMMEN BEI DER STARKEN GEMEINSCHAFT

Seit mehr als 130 Jahren sorgt die WWK als Versicherungsverein auf Gegenseitigkeit für umfassenden Schutz. Als Ihr kompetenter Partner zu allen Fragen rund um Versicherung, Vorsorge und Vermögen sind wir persönlich für Sie da. Lassen Sie sich bei einem Besuch individuell beraten, wie auch Sie von der starken Gemeinschaft profitieren.

WWK Versicherungen

PETER PORT

Platz Montmorillon 2 a, 66687 Wadern

Tel. 0177 7217212

peter.port@wwk.de

WWK

Eine starke Gemeinschaft

Ausschreibung - Einteilungen der Jahrgänge

	Jahrgang	männlich	weiblich
Halbmarathon Start: 9:00 Uhr <u>am deko-center</u>	1956 und älter	M 70	W 70
	1957 – 1966	M 60	W 60
	1967 – 1976	M 50	W 50
	1977 – 1986	M 40	W 40
	1987 – 1996	M 30	W 30
	1997 – 2006	M 20	W 20
	2007 – 2016	JM 18	JW 18

	Jahrgang	männlich	weiblich
Volkslauf 10 km Start: 9:00 Uhr <u>am deko-center</u>	1956 und älter	M 70	W 70
	1957 – 1966	M 60	W 60
	1967 – 1976	M 50	W 50
	1977 – 1986	M 40	W 40
	1987 – 1996	M 30	W 30
	1997 – 2006	M 20	W 20
	2007 – 2016	JM 18	JW 18

Freizeitpark-Lauf 5 km Start: 9:05 Uhr <u>am deko-center</u>	Ohne Jahrgangseinteilung Einteilung nur nach weiblich und männlich
---	---

See-Rundweg-Lauf 1,5 km Start: ca. 9:30 Uhr <u>bei der Seeklause</u>	Ohne Jahrgangseinteilung Einteilung nur nach weiblich und männlich
---	---

Anmeldung

online unter www.meisterchip.de

oder

jeweils bis **30 Minuten vor dem Start** am See (zzgl. € 3,- Nachmeldungsgebühr)

Adresse: Seestraße 27, 66687 Wadern

WIR BRINGEN SIE WEITER!

Ob beim Volkslauf
oder auf der Straße –
wir sorgen für den
richtigen Antrieb.



WENIGER SUCHEN.

MEHR FINDEN.



Über 20.000 sofort
verfügbare Fahrzeuge



Top Service
für alle Marken



TOP-Preise



Alle Fahrzeuge online:

www.wilhelm-wadern.de

*Ihr Autohaus
im Hochwald*

CENTRAL-GARAGE
WILHELM G M B H
...Ihr Autohaus im Hochwald

Poststr. 33
66687 Wadern
Tel: 06871/90290
www.wilhelm-wadern.de
info@wilhelm-wadern.de

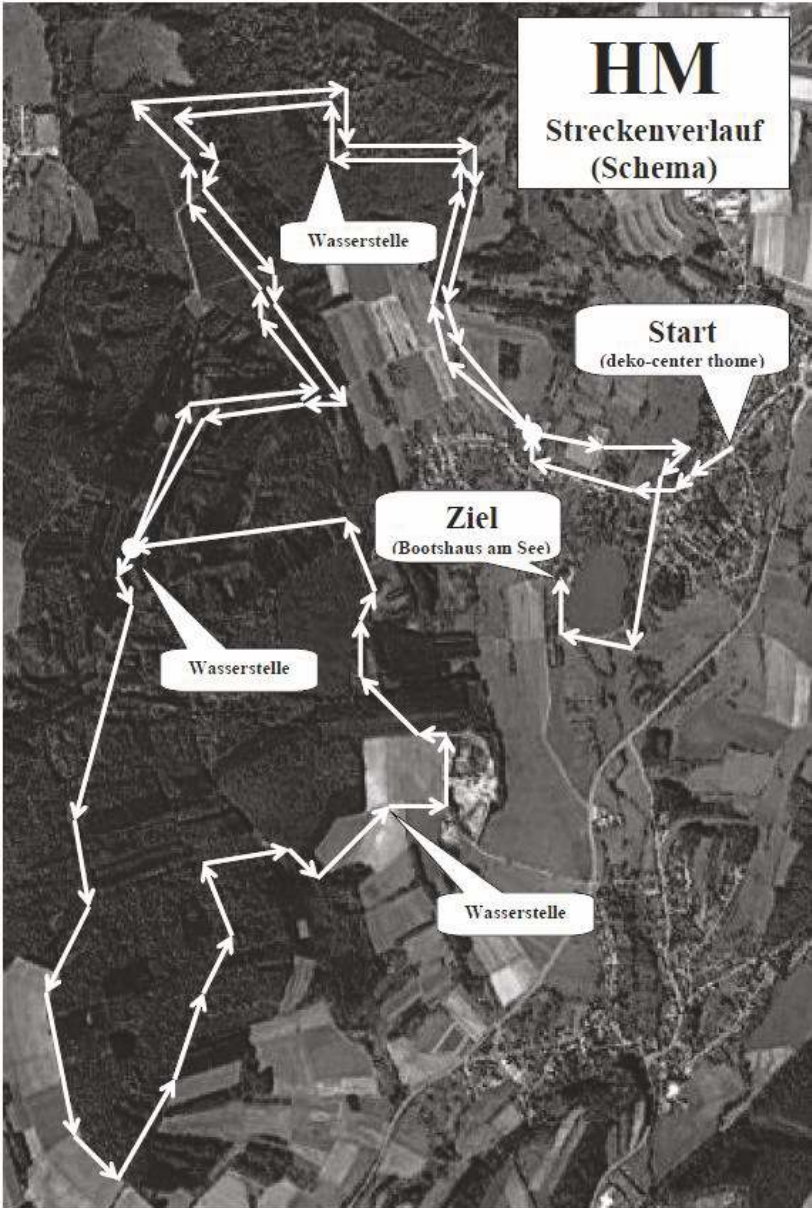

Neu!

Automatikgetriebe-Spülung

mit Öl- und Filterwechsel, auch DSG-Getriebe

- Bosch-Bremsentechnik
- Unfallreparaturen
- Bosch-Elektrik/Elektronik
- Windschutzscheibeneinbau
- Kalibrierung von Kamera- und Radarsystemen



Stephan Mertes

Im Schachen 202

66687 Wadern

Tel. 0 68 74/12 00

www.mertes-1a-autoservice.go1a.de

**Wir machen,
dass es fährt.**



**Verknotet?
Verspannt?
Verlegen?**

Wir rücken's wieder gerade!

**Praxis für
Physiotherapie Seidel**

**Zuckerberg 34
66709 Weiskirchen
0151 / 72882214 oder
06871 / 8160**

**Weil geradeaus besser
läuft!**

ORIGINAL URPILS. ECHT 0,0



KARLSBERG
ECHT. BEGEISTERT. GEBRAUT.

5 km

Streckenverlauf
(Schema)

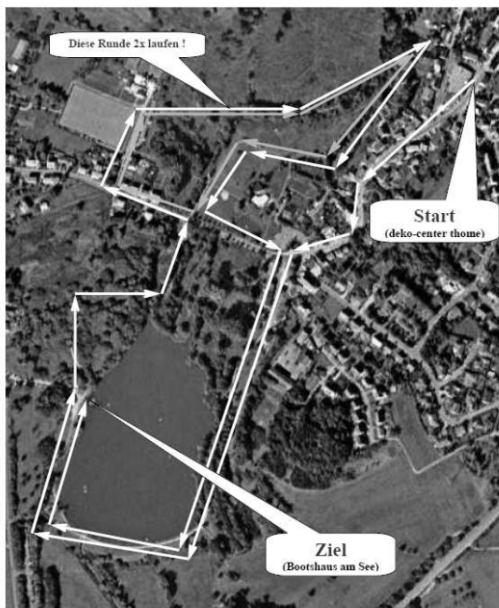

haba GmbH
Holzbearbeitung

- Ladenbau
- Innenausbau
- Displaytechnik

Gewerbegebiet 66687 Wadern-Noswendel
Tel. 0 68 71 / 90 21-0 · Fax 90 21-11



Garten- und Landschaftsbau – Straßenbau

66687 Noswendel

Wir gestalten Ihre Außenanlage: Wege, Terrassen, Mauern, Treppen, Natursteinarbeiten, Gabionen, Erdarbeiten, Baugrubenaushub und vieles mehr, wir erstellen Ihnen gerne ein unverbindliches Angebot !



Handy: 0173 - 420 30 34 | Tel.: 0 68 71 - 90 89 282 | www.bau-mit-rau.de

GERD
SCHIRRA
GMBH

Autorisierter Mercedes-Benz Service



- Serviceberater (m/w/d)
- KFZ-Mechatroniker (m/w/d)
- Auszubildende zum Automobilkaufmann (m/w/d)
- Auszubildende zum KFZ-Mechatroniker (m/w/d)

Mittelbachweg 1 • 66687 Wadern-Lockweiler
Tel.: 0 68 71/30 98 | info@mbschirra.de

Schütz

HEIZUNG · SANITÄR · LÜFTUNG

Im Gewerbepark 10 | 66687 Wadern | 06871 7578
www.schuetz-wadern.de | info@schuetz-wadern.de



FORST & GARTENGERÄTE GmbH

Wilhelm

Gut versorgt!

Zum Dippelborn | • 66687 Lockweiler
Tel : 06871-72 77 • Fax : 06871-82 77



Dachdeckermeisterbetrieb Dirk Grabowski
Dach- Wand und Abdichtungstechnik

Grabowski Bedachungen
Wadriller Straße 1
66620 Sitzerath

Tel. 0 68 73 / 99 26 36
Fax 0 68 73 / 99 26 36
Mobil: 0171 / 4 17 48 35

ehon
elektrotechnik

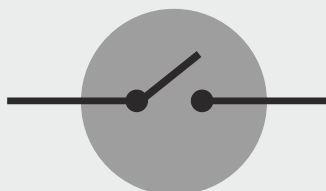

Mario Ostojic
Elektromeister

Zum Geissrech 6
66687 Wadern-Noswendel
Tel. 06871-8919
Mobil 0170-9765437

- Elektroinstallation
- Kundendienst
- SAT-Anlagen
- Telekommunikation
- Netzwerktechnik
- Alarmanlagen
- Photovoltaikanlagen

1,5 km Streckenverlauf (Schema)

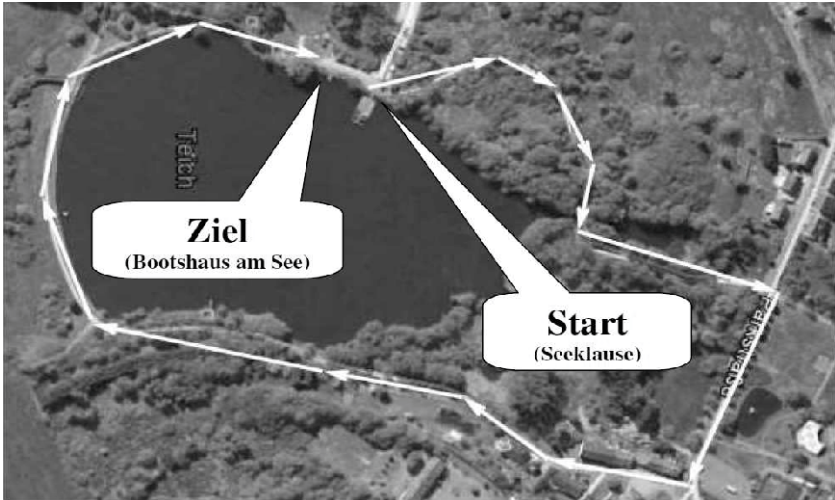

Knut Bohr

Bau- und Möbelschreinerei
Individuelle Einzellösungen
Restaurierungen
Bestattungen



Hermann-Löns-Straße 5
66687 Wadern
Mobil (01 77) 7264731



Gentleman's Lounge
Platz Montmorillon 2
66687 Wadern
06871 9549900

WEG MIT DEM SPECK



MARCSPORT

— SO GEHT FITNESS —



MARCSPORT IM BRÜHL 2
66687 WADERN



06871 502080



**JETZT KOSTENLOSES
PROBETRAINING VEREINBAREN**

INKL. INBODY-KÖRPERCHECK-ANALYSE

Sliding Door System

Experts

Sehr hohe Qualität und ein breites Produktspektrum zeichnet das Schiebetür-Beschlags-Sortiment von OPK Europe aus. Schieben bekommt eine neue Dimension.



www.beschlagtechnik24.de

**Mobile Trennwandsysteme
WC Trennwände
Systemtrennwände**

In der Puhl 8 - 66687 Wadern
Tel. 06871/4202 - Fax -8932 - Mobil 0171/4462168
alwin.treitz@treiwa.de - www.treiwa.de



Sonstige Informationen

Startberechtigung: HM ab 16 Jahre / 10km ab 12 Jahre / 5km ab 10 Jahre / 1,5km ab 6 Jahre

Startgebühren:	HM	10km	5km	1,5km
Erwachsene (ab 18 Jahre):	€ 14,-	€ 8,-	€ 6,-	€ 4,-
Jugendliche (ab 16 Jahre):	€ 10,-	€ 5,-	€ 4,-	€ 2,-
Schüler/-innen (6- 15 Jahre):	- -	€ 5,-	€ 4,-	€ 2,-

Nachmeldegebühr: zzgl. € 3,- zu der entsprechenden Startgebühr

Die Startgebühr beinhaltet eine **Urkunde** und **1 Getränk**

Auszeichnung: Zu **Platz 1-3 jeder Einteilungsklasse** gibt es jeweils einen Sachpreis.
Die **3 größten gemeldeten Gruppen** erhalten jeweils einen Sonderpreis.

Service: Die Ergebnislisten und Urkunden werden im Internet zum Downloaden unter www.meisterchip.de bereitgestellt.

Auskunft: Lukas Lorig / e-mail: lukas.lorig@gmx.de

Parken: Am Freizeitzentrum, am Sportplatz, am See

Duschen: **männlich und weiblich:** Umkleidekabine Tennisplatz

Siegerehrung: ca. 11:30 Uhr am See

Sanitätsdienst: DRK Noswendel

Streckensicherung: FFW Noswendel

Training: Die Strecken sind ab Juli teilweise markiert.

Haftung: Die Läufe selbst sind durch eine Versicherung über den LSVS abgesichert. Für sonstige Schäden übernimmt der Veranstalter keine Haftung.

Wichtig: Die Veranstaltung findet bei jedem Wetter statt. Änderungen behält sich der FC Noswendel Wadern als Veranstalter vor.



Spezialist für kühle Frische!

GETRÄNKE GmbH
DUBOIS

66687 Wadern | info@dubois-wadern.de
T 06871 90 94 0

WADERN

Das komplette Dach aus einer Hand

schunk & ritz ^g_m
_b
_h

 Dachdeckerei  Klempnerei  Zimmerei

66687 Wadern • Gerichtsstraße 18 • Tel. (06871) 1591 + 923176 • Fax 5973

***Wir empfehlen Ihnen
unseren Meisterbetrieb bei:***

- Neubauten
- Altbauten
- Teil- und Reparaturarbeiten
- Sanierungen

für:

- sämtliche Zimmererarbeiten
- Fassadenverkleidungen
- Dacharbeiten an Steil- und Flachdächern
- Isolierungen • Klempnerarbeiten

www.schunk-und-ritz.de

WWK

Eine starke Gemeinschaft

Georg Kolling

Agenturleiter



Im Rahmen der Tätigkeit für die WWK Lebensversicherung a. G. wird eine Beratung angeboten. Die Vergütung im Zusammenhang mit der Versicherungsvermittlung besteht aus Provisionen und sonstiger Vergütung, die in der Versicherungsprämie enthalten sind. Andere Zuwendungen werden nicht als Vergütung gewährt.

Märkte in Wadern

Monatsmarkt

Bummeln Sie gemütlich über den Waderner Monatsmarkt an jedem letzten Mittwoch im Monat. Hier finden Sie Bekleidung, Haushaltswaren, Nähbedarf, Schmuck, Uhren, Gewürze und vieles mehr.



Frischmarkt

Der Markt am Freitag bietet viele regionale Produkte wie Obst, Gemüse, Eier, Brot, Fleisch sowie Blumen und Pflanzen. Auch Fisch, Feinkost und französische Spezialitäten werden angeboten.



Tombola

Unter den ins Ziel gekommenen Teilnehmer/-innen werden folgende Preise verlost:

1. Preis:

1 Warengutschein im Wert von

€ 200,-

gestiftet vom **deko-center thome GmbH**

2. Preis:

1 Warengutschein im Wert von

€ 100,-

gestiftet vom **deko-center thome GmbH**

3. Preis:

1 Warengutschein im Wert von

€ 50,-

gestiftet vom **HACO-Sporthaus, Wadern**

4. Preis:

1 Warengutschein im Wert von

€ 50,-

gestiftet vom **HACO-Sporthaus, Wadern**

5. Preis:

1 Warengutschein im Wert von

€ 25,-

gestiftet von **ARAL-Tankstelle Wilhelm, Wadern**

Ohne persönliche Anwesenheit bei der Verlosung ist kein Gewinn möglich!
Bei nicht Erscheinen nach Aufruf wird der Gewinn unverzüglich weiterverlost.
Der Rechtsweg ist ausgeschlossen.

Getränke neu erleben



Biere



Weine
& Spirituosen



Softdrinks



Präsente
& Gutscheine



Losheim am See
Saarbrücker Str. 201 | Tel. 06872/92145-0

Merzig
Rieffstr. 7 F | Tel. 06861/7117
Trierer Str. 199 | 06861/3800

Perl
Nenniger Str. 5 | Tel. 06867/9126220

St. Wendel
Linxweiler Str. 25 | Tel. 06851/9399720

Ottweiler
Im Alten Weiher 10 | Tel. 06824/7090549

Orscholz
Zur Keltensiedlung 4 | Tel. 06865/180000

Endorf
Unten am Mühlenweg 5 | Tel. 06831/5081201

www.bierverlag-kessler.de

Bierverlag Kessler Losheim KG

Zwei starke Partner für ihre individuellen Wünsche KÜCHEN - WASCHEN - BAD - ANKLEIDE- GARDEROBE



Scherer
FASZINATION KÜCHE

Profi-Küchen
vom Küchen-Profi

Tel. 0 68 87/ 90 33-0
www.schererkuechen.de



**TISCHLEREI
LAUER**

WERKSTATT Kirchenweg 1, 66687 Wadern-Steinberg

Tel. 0 68 71 / 10 84
www.tischler-unikate.de

KÜCHEN
MÖBEL
WOHNEN
BAD

AUSSTELLUNG Hoher Staden 13, 66839 SCHMELZ



HAUSMEISTERSERVICE

— MARKUS —

GRABOWSKI

📍 66620 Sitzerath

☎️ Tele 01708406202

LEISTUNGEN



Dachrinnenreinigung



Abdichtung



Wartungsarbeiten



Montagearbeiten
rund ums Haus



kleine Renovierungen



Instandhaltung



Garten- und Außenpflege



Fassadenreinigung

Erdarbeiten - Transporte
Containerdienst

Ewald Hero ^{GmbH}

66709 Weiskirchen

Tel. 06872 / 9221125

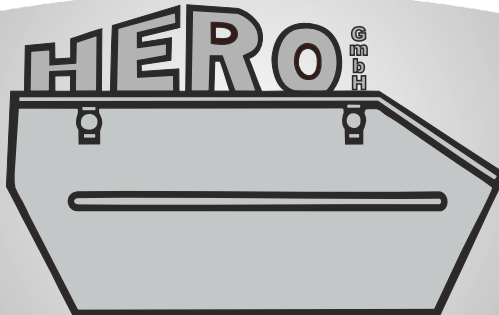

Gemeinsam für Ihre Gesundheit!

Ihre Apotheken vor Ort



APOTHEKE
PETER ROH

Markt Apotheke
Marienstraße 6
66292 Riegelsberg
T 06806 2540

Apotheke am kleinen Markt
An der Kirche 1
66687 Wadern
T 06871 90130
www.apotheken-roh.de

Apotheke am Rathausplatz
Rathausplatz 2
66839 Schmelz
T 06887 7071



HACO
Sports.

LEBE DEINEN SPORT

Dein Sport in einer
neuen Dimension.

HACO

Finde, was du liebst.

HACO HAAS & BIRTEL GMBH & CO. KG, FRANZ-HAAS-STRASSE 1
66687 WADERN, TEL.: 0 68 71 / 90 40

Inspirierend
frische Wohnideen
auf 3.000m²



RAUMDESIGN

...seit 1959 Ihr Raumausstatter



- | | |
|----------------|-----------------|
| ■ VINYLBODEN | ■ TAPETEN |
| ■ LAMINAT | ■ FARBEN |
| ■ PARKETT | ■ GARDINEN |
| ■ LÄUFER | ■ SONNENSCHUTZ |
| ■ TEPPICHE | ■ MALERARBEITEN |
| ■ TEPPICHBODEN | ■ BODENVERLEGEN |

Deko-Center Thome
An der Linde 32
66687 Wadern-Noswendel
Tel. 06871-90390
www.deko-thome.de

Öffnungszeiten: Mo.-Fr. 09.00-12.30 / 13.30-18.00 Uhr, Mi.+Sa. 09.00-13.00 Uhr